

Piano Strutturale Comunale Associato

Faenza - Brisighella - Casola Valsenio - Castel Bolognese - Riolo Terme - Solarolo

PSC 2009

L.R. 24 marzo 2000, n. 20 - "Disciplina generale sulla tutela e l'uso del territorio"

4.D_6

ASPETTI CONDIZIONANTI

TUTELE: impianti e infrastrutture

scala 1:10000

SINDACO DI FAENZA Claudio Casadio	ASSESSORE ALLE POLITICHE DEL TERRITORIO COMUNE DI FAENZA Donatella Categari	SINDACO DI CASTEL BOLOGNESE Daniele Bantini
SINDACO DI BRISIGHELLA Davide Misariti	PROGETTO Emilio Nanni	SINDACO DI RILO TERME Emme Poni
SINDACO DI CASOLA VALSENI Nicola Iseppi		SINDACO DI SOLAROLO Fabio Accorci

4.D_6

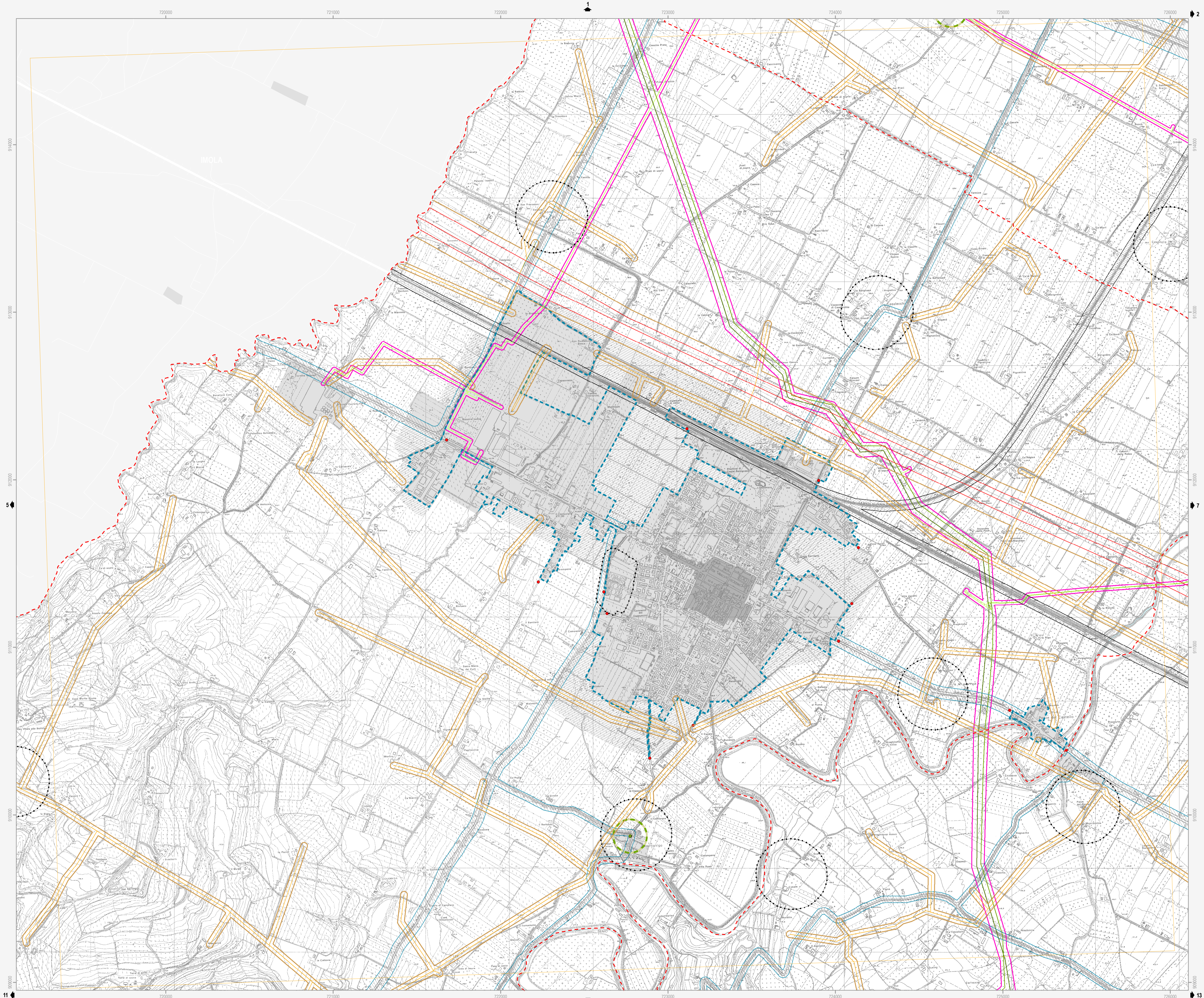

- Confine comunale
- Corsi d'acqua
- Centro Storico
- Territorio pianificato
- Ambiti di nuova previsione del PSC
- Strade** D.Lgs n. 285/1992; Dpr n.495/1992; art. 11.5 del Ptcp della Prov. RA - (Art.13.2)
 - Fascia di rispetto
 - Delimitazione centro abitato
 - Tratto di località
- Ferrovie** Dpr n. 753/1980 - (Art.13.3)
 - Fascia di rispetto (30m)
- Cimiteri** L. n. 166/2002; L.R. n. 19/2004 - (Art.13.4)
 - Fascia di rispetto
- Depuratori** Deliberazione 4 febbraio 1977 del Comitato dei Ministri per la Tutela delle acque dall'inquinamento - (Art.13.5)
 - Fascia di rispetto (100m)
 - Depuratore principale
 - Depuratore secondario
- Acquedotti** DISP. MIN. LL.PP. 04/02/1977 - (Art.13.6)
 - Fascia di asservimento (4,5m)
- Gasdotti** D.M. 16/04/2008 - (Art.13.7)
 - Fascia di asservimento
 - Condotta SNAM - DN 1050 (30m)
 - Condotta SNAM - DN 1200 (20m)
 - Condotta SNAM - 900<DN<400 (13,5m)
 - Condotta SNAM - DN<300 (12m)
- Elettrodotti** DD.MM. 29/05/2008; DGR 1134/2008 - (Art.13.8)
 - Fascia di rispetto
 - Linea 380 kV - TERNA SpA
 - Linea 132 kV - ENEL Distribuzione SpA - Condotta aerea - doppia tema
 - Linea 132 kV - ENEL Distribuzione SpA - Condotta aerea - semplice tema
 - Linea 15 kV - ENEL Distribuzione SpA - Condotta aerea non isolata
 - Linea 132 kV - ENEL Distribuzione SpA - Cavo interrato
 - Cabina primaria
- Emittenza radio-televisiva** L.R. n.30/2000; D.G.R. n.197/2001; D.G.R. n.1138/2008; P.P.L.E.R.T della Prov. di RA - (Art.13.9)
 - Fascia di ambientazione (300m)
 - Siti stazioni radio
 - Siti stazioni radio da delocalizzare
 - Siti stazioni radio-tv
 - Siti stazioni tv
- Aziende a Rischio di Incidente Rilevante** D.lgs n. 334/1999; D.M. 09/05/2001; L.R. n.26/2003 - (Art.13.10)
 - Stabilimenti a rischio di incidenti rilevanti

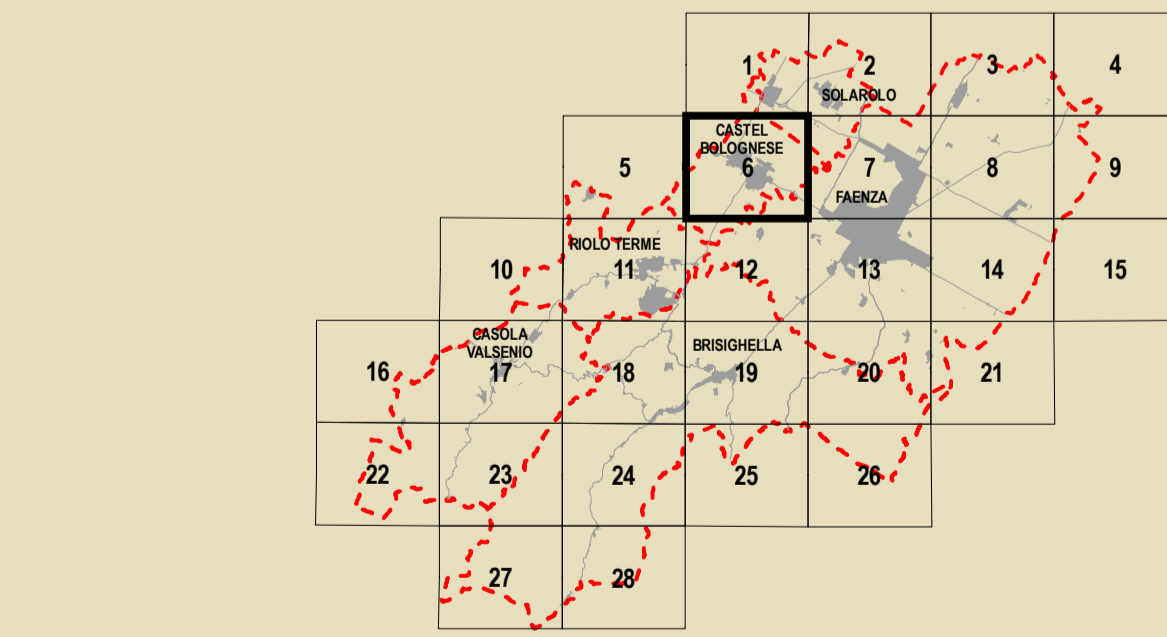

GRUPPO DI PROGETTAZIONE Mauro Benicacci Federica Drei Daria Sbaraglia Gabriele Tampieri Marco Villa	AZIENDA COORDINATRICE Faenza: Giovanni Albani Brisighella: Laura Vecchi Casola Valsenio: Fausto Salvatori Castel Bolognese: Marco Camarocci Riolo Terme: Afo Gentilini Solarolo: Cristina Santandrea	CONTRIBUTI Valutazione di Sostenibilità Ambientale e Territoriale Ecoazioni S.n.c. - Quibbio Massimo Bastiani - Valerio Calderaro Luca Tantari - Vira Veterucci Gianfrancesco Aerea: Paolo Dierma: Balini Sistema scorcione e scorie Claudio Facchini - Quallero Malpezzi Maurizio Marini - Simonetta Toroni Isola: nuova azienda Luca Catani - Alvaro Pederzoli Alessandro Poggiani	AGENTI GEOLOGICI E SILENZA AEREA Stefano Marabini Sistema medio-alto corso Stefano Saviochi Sistema della infrastruttura per la mobilità TPS Ass. Professionale - Piergolia: Stefano Carroli Giancarlo Rocchini Guido Francesco Marino Kappa - Ingegneri Ineddi & Associati Olea S.r.l. - Ravenna Domenico Mili	ARCHITETTO TERRITORIALE Soprintendenza per i Beni Architettici dell'Emilia Romagna Chiara Guarnieri Gianfrancesco Claudio Negrelli Gianna Montevichi Soprintendenza e sistema energetico Francesco Marinelli Des Biondi - Graziano Pompo Scrittura: Tiziana Piancastelli Claudia Lanzoni
---	---	--	---	---

Note: L'individuazione cartografica delle fasce di rispetto è indicativa, tali fasce vanno verificate puntualmente facendo riferimento alla legislazione vigente.